

KARTA NEMOVITÉ KULTURNÍ PAMÁTKY

Aktualizace září 2022

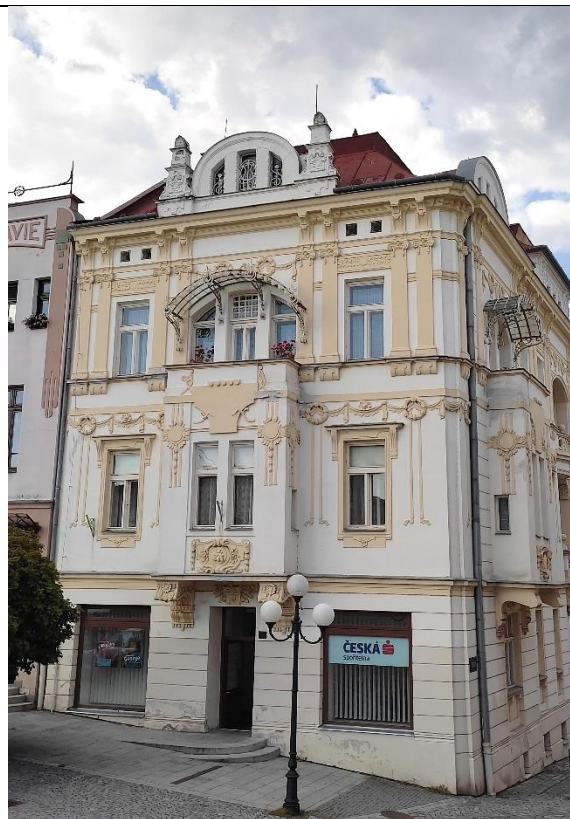

POPIS OBJEKTU

Nárožní dvoupatrový podsklepený dům o třech okenních osách hlavního průčelí. Secesní dům uzavírá na východní straně severní frontu náměstí. Čelní fasáda zdůrazněna středovým arkýřem neseným dvěma konzolami, krytým segmentovým přístřeškem s kovovou konstrukcí. Fasáda v úrovni 1.NP prolomena pravouhlým vstupem a po stranách jednoduchými výkladci. Nad vstupem, jako součást podhledu arkýře, včleněn stylizovaný klenák s postranními ratolestmi. Arkýř ve spodní části zdoben motivem včely ve stylizované kartuši, v horní části pak převládá geometrizující výzdoba doplněná postranními motivy sluncí se spuštěnou řadou květů. Arkýř ukončen jednoduše profilovanou římsou a v 2. NP, je prolomen dvěma úzkými okny a po stranách menšími okénky. Fasáda v úrovni 3.NP prolomena ve středu atypickými dveřmi s nadsvětlíkem. Po stranách dveří umístěna atypická okna. Fasáda dále prolomena dvěma okenními otvory ve 2. NP a dvěma ve 3. NP. Boční fasáda domu, ze strany ulice Místecké, navazuje celkovým architektonickým ztvárněním na hlavní průčelí. Boční průčelí sedmioké, ve středu s hlavním vstupem do činžovní – nájemní části domu.

IDENTIFIKAČNÍ ÚDAJE

ČÍSLO REJSTRÍKU	49747 / 8-3983
LOKALIZACE	Městská památková rezervace Příbor
ULICE, Č. P.	náměstí Sigmunda Freuda 35
OBEC, KAT. ÚZEMÍ	Příbor, k. ú. Příbor
PARCELA ČÍSLO	1469
TYP OBJEKTU	městský dům
VLASTNICTVÍ	Město Příbor

DATA

Původně stará pošta zřízená na císařské olomoucko – krakovské silnici v roce 1785. V roce 1904-1905 secesně přestavěno podle plánu firmy Vojtek a Rossmann z Polské Ostravy

STAVEBNÍ STAV OBJEKTU

Potřeba udržovacích prací.

HODNOCENÍ / PAMÁTKOVÁ PÉČE

FASÁDY

<input type="checkbox"/> nepřístupno	<input checked="" type="checkbox"/> autentická	<input type="checkbox"/> novodobá, vyhovující
<input type="checkbox"/> autentická bez závad	<input type="checkbox"/> neautentická, neutrální	<input type="checkbox"/> novodobá, nevyhovující

STŘECHA

<input type="checkbox"/> nepřístupno	<input checked="" type="checkbox"/> autentická	<input type="checkbox"/> novodobá, vyhovující
<input type="checkbox"/> autentická bez závad	<input type="checkbox"/> neautentická, neutrální	<input type="checkbox"/> novodobá, nevyhovující

OKNA

<input type="checkbox"/> nepřístupno	<input checked="" type="checkbox"/> autentická	<input checked="" type="checkbox"/> novodobá, vyhovující
<input type="checkbox"/> autentická bez závad	<input type="checkbox"/> neautentická, neutrální	<input type="checkbox"/> novodobá, nevyhovující (zadní trakt)

STAVEBNÍ STAV

<input type="checkbox"/> výborný – po provedené obnově, obnovy, event. restaurovány historické prvky, dochovaná autentičnost objektu, bez zjevných závad	<input checked="" type="checkbox"/> dobry – s běžnou údržbou bez zjevných závad	<input type="checkbox"/> havarijní – s dožilými konstrukcemi, nevyužívané, zjevné poruchy
<input type="checkbox"/> velmi dobrý – po provedené obnově, bez zjevných závad	<input type="checkbox"/> špatný – s dožilými konstrukcemi, dílčími závadami, nevhodné prvky	<input type="checkbox"/> torzální – s dožilými a havarovanými konstrukcemi, chybějící prvky střechy